

PROTOSCOLOS DE BIOSEGURIDAD

COVID -19

CENTRO CULTURAL

2020



CENTRO CULTURAL DEL GIMNASIO MODERNO

El ámbito ideal para la cultura en Bogotá



GIMNASIO MODERNO

PROTOSCOLOS DE BIOSEGURIDAD CENTRO CULTURAL

Protocolos generales de bioseguridad para mitigar, controlar y realizar el adecuado manejo de la pandemia del coronavirus COVID-19. (Resolución 666/2020 y Resolución 1746/2020).

PROCOLOS DE INGRESO

ACCIONES PARA MINIMIZAR EL CONTAGIO



**LAVADO
DE MANOS**



**DISTANCIAMIENTO
FISICO**



**LIMPIEZA Y
DESINFECCIÓN DE
MANOS Y CALZADO**



**USO DE ELEMENTOS DE
BIOSEGURIDAD**



**REPORTE DE SÍNTOMAS
Y EXPOSICIÓN AL
COVID-19.**

PASOS PARA EL INGRESO DE VISITANTES

SIGNOS DE ALARMA



**FATIGA Y
MALESTAR
GENERAL**



**FIEBRE
SUPERIOR A
37,5 °C**



**DIFICULTAD
PARA
RESPIRAR**



**TOS
PERSISTENTE**

SEÑALIZACIÓN CENTRO CULTURAL

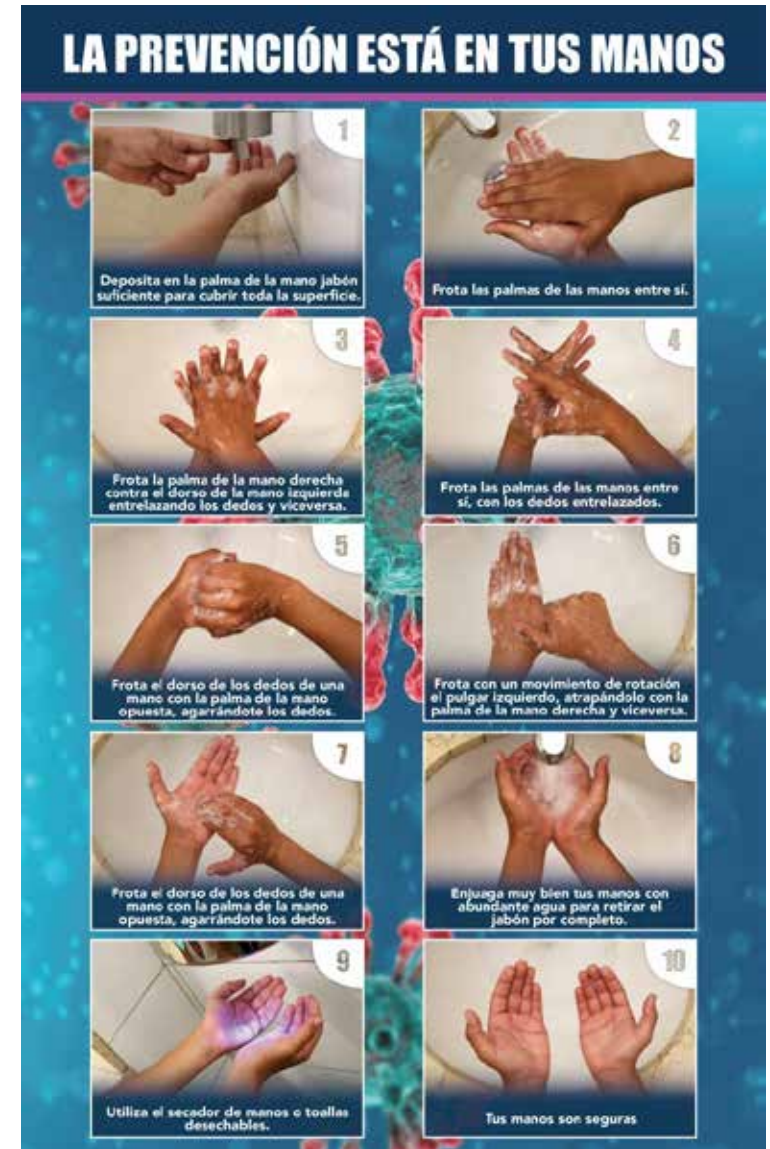
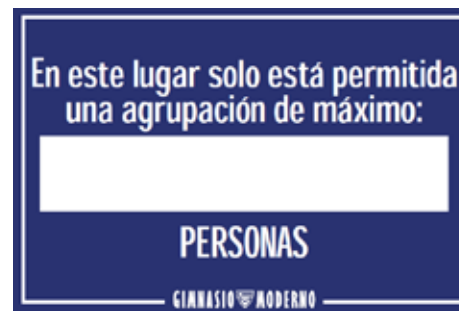

PASOS PARA EL INGRESO DE VISITANTES

ENCUESTA NOTII

El cliente, proveedor o contratista deberá enviar un listado de los asistentes con nombre, documento de identidad y correo electrónico para hacer una inscripción, al correo registrado le llegará un link para diligenciar una encuesta de bioseguridad el día de la visita, donde podrá registrar los datos de síntomas y exposición a COVID-19, la cual le permitirá o no ingresar al colegio.



PASOS PARA EL INGRESO DE VISITANTES

ENTRADA PEATONAL

Se encuentra ubicada en la Carrera 9 No 74-99 Entrada peatonal. Debe presentar documento de identidad donde se confirma el diligenciamiento de la encuesta Notii, se realiza toma de temperatura, desinfección de calzado y lavado de manos, con el apoyo del personal de logística y salud.



PASOS PARA EL INGRESO DE VISITANTES

ENTRADA VEHICULAR

Se encuentra ubicada en la Calle 74 No 9-24. dicho servicio se encuentra sujeto a disponibilidad y se permitirá el ingreso únicamente al conductor del vehículo, los acompañantes deberán ingresar por la entrada peatonal, para el ingreso es necesario presentar el documento de identidad donde se confirma el registro en el aplicativo Notii; se realiza toma de temperatura, desinfección del vehículo, desinfección de calzado y lavado de manos. Si el trabajador, contratista o personal visitante, llega en bicicleta o scooter, se esperará 15 minutos para la toma de temperatura, respetando el distanciamiento, con el apoyo del personal logístico y salud.

PASOS PARA EL INGRESO DE VISITANTES

ESTACIONES DE BIOSEGURIDAD

Dichas estaciones se encuentran ubicadas en las entradas y salidas del colegio, es necesario que los visitantes y trabajadores realicen el proceso de desinfección del calzado y lavado de manos siguiendo las recomendaciones dadas por el personal logístico o de salud.



PASOS PARA EL INGRESO DE VISITANTES

INGRESO AL TEATRO

Encontrará una ruta demarcada que lo conducirá al centro cultural, donde habrá un punto de desinfección de calzado, puntos de lavado de manos o dispensadores de gel antibacteriano y el apoyo del personal de logística y salud. No olvide mantener el distanciamiento y el uso permanente del tapabocas.

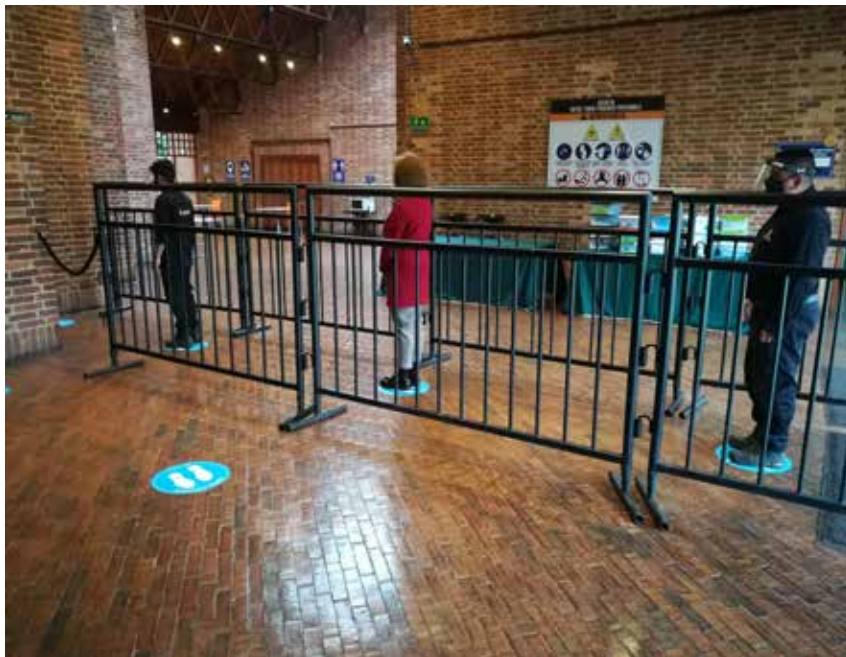

PASOS PARA EL INGRESO DE VISITANTES

UBICACIÓN EN EL TEATRO

Con el apoyo del personal de logística dirigirse a la silla asignada, durante la presentación no podrá realizar traslados a otros espacios, recuerde conservar el distanciamiento y el uso permanente del tapabocas.



PASOS PARA EL INGRESO DE VISITANTES

AFORO

La capacidad del auditorio permitida cumpliendo los protocolos de bioseguridad es de 170 personas, las sillas se encuentran demarcadas de forma individual y para grupos familiares de dos, tres o máximo cuatro personas, el teatro cuenta con respectiva señalización, rutas de evacuación, extintores, DEA, botiquín, estación de emergencia, camillas, silla de ruedas.



PASOS PARA EL INGRESO DE VISITANTES

CAMERINOS

El teatro dispone de cuatro camerinos con dispensadores de gel antibacterial, señalización y aforo permitido respetando los protocolos de bioseguridad.



PASOS PARA EL INGRESO DE VISITANTES

BAÑO

Encontrará baños independientes para público y artistas, señalización del correcto lavado de manos y aforo permitido.



PASOS PARA EL INGRESO DE VISITANTES

SALIDA DEL TEATRO

La puerta habilitada para la salida del público esta ubicada al costado occidental, en su recorrido encontrará un dispensador de gel antibacterial, este desplazamiento se deberá hacer conservando el distanciamiento y con el apoyo del personal de logística



PASOS PARA EL INGRESO DE VISITANTES

LIMPIEZA Y DESINFECCIÓN

De acuerdo con los protocolos establecidos por el centro cultural antes y después de cada presentación se realiza un proceso de limpieza y desinfección de todas las áreas; en baños, lavamanos, cisternas, manijas de puertas, herramientas, equipos, etc. Esta tarea se llevará acabo varias veces al día.



PASOS PARA EL INGRESO DE VISITANTES

RIESGO BIOLÓGICO

Para el manejo residuos de riesgo biológico como tapabocas, pañuelos y servilletas usadas se han ubicado de seis (6) canecas rojas señalizadas, La disposición final de dichos residuos se realizará bajo los protocolos establecidos por el personal de enfermería y la coordinación ambiental del colegio.



PASOS PARA EL INGRESO DE VISITANTES

PERSONAL DE LOGÍSTICA Y SALUD CONTRATADOS POR EL CLIENTE

- Asegurar el cumplimiento de los Protocolos de Bioseguridad establecidos por el Centro Cultural de la Fundación Gimnasio Moderno.
- Contar con personal certificado de logística, Seguridad y Salud para la atención y el buen desarrollo del evento.
- Contar con un Plan de Emergencias y Contingencias (PEC) incluyendo planos con la demarcación de salidas de emergencia, ingreso, salida, rutas de evacuación, ubicación de extintores debidamente demarcados, entre otros como: Camillas, Silla de ruedas y Desfibrilador automático (DEA)

PASOS PARA EL INGRESO DE VISITANTES

- El personal de logística y salud deberá usar uniforme al llegar al Centro Cultural solicitar un casillero para el almacenamiento de la ropa usada en la calle y esta debe ser guardada en bolsas plásticas; del mismo modo al finalizar el evento se debe guardar el uniforme en dichas bolsas y salir en ropa particular, esto con el fin de evitar contaminación cruzada.
- Verificar que los asistentes al evento permanezcan en su silla asignada durante la duración de la función, sin desplazarse a sitios no autorizados
- No se permitirá la entrega de folletos o volantes, toda la información deberá ser digital
- No permitir el consumo de alimentos dentro de las instalaciones del teatro (La Cafetería no estará en servicio)



GRACIAS LOS ESPERAMOS !!!